

**Agenzia delle Entrate  
CATASTO FABBRICATI  
Ufficio Provinciale di  
Como**

Dichiarazione protocollo n. CO0024563 del 24/02/2015

Planimetria di u.i.u. in Comune di Mariano Comense

Via Padre Massimiliano Kolbe

civ. 38

Identificativi Catastali:

Sezione:

Foglio: 18

Particella: 7188

Subalterno: 701

Compilata da:  
Nespoli Mario

Iscritto all'albo:  
Architetti

Prov. Monza E Brianza

N. 938

Scheda n. 1

Scala 1:200

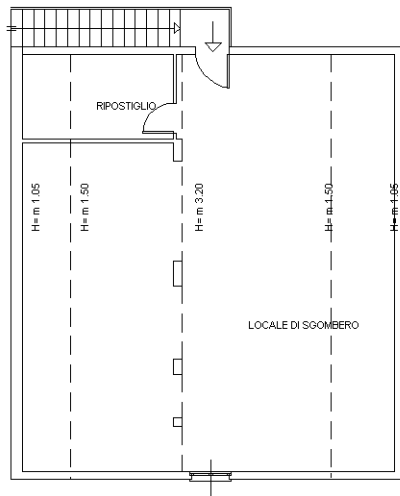

PIANO PRIMO SOTTOTETTO

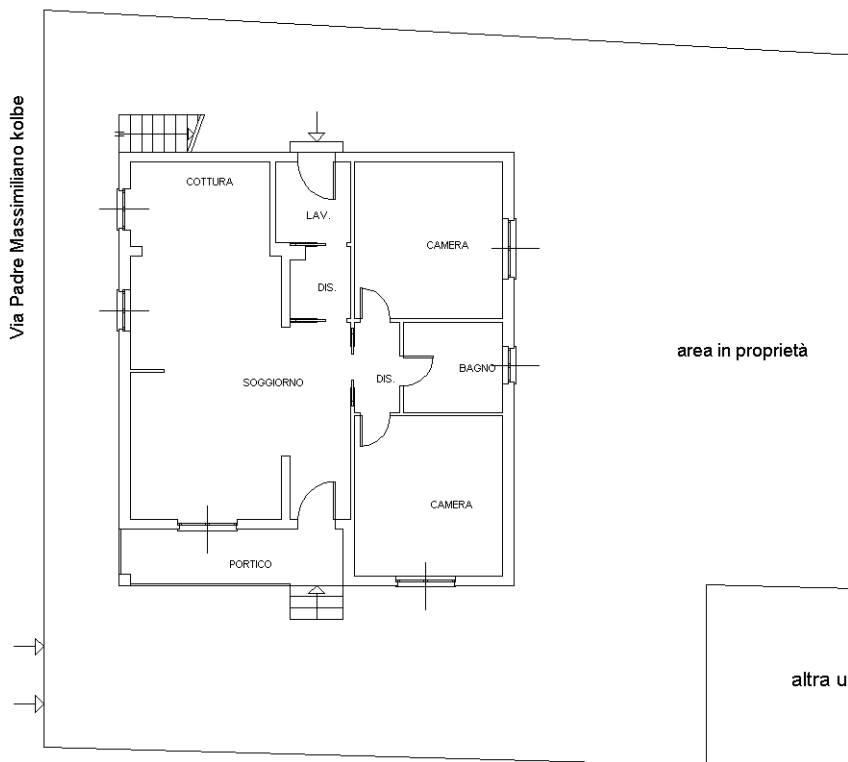

PIANO TERRA

H=3,10

Ultima planimetria in atti